



# ဧရာဝတီလင်းပိုင် သဘာဝခရီးသွားလာခြင်း



- ၂၀၀၂ မှစပြီး သားငှက်တိရစ္ဆာန်ထိန်းသိမ်းရေးနှင့်ငါးလုပ်ငန်းဦးစီးဌာနတို့ ပူးပေါင်းဆောင်ရွက်ခဲ့
- ၂၀၀၅ မှစတင်ပြီး ဧရာဝတီလင်းပိုင် ထိန်းသိမ်းရေးနယ်မြေအဖြစ်သတ်မှတ်ခဲ့
- ၂၀၁၄ ခုမှစတင်ပြီး ဧရာဝတီလင်းပိုင်ခရီးသွားလာရေးအဖြစ်စတင်ဆောင်ရွက်ခဲ့

- ကျွန်တော်တို့၏လင်းပိုင်အခြေခံခရီးသွားလာရေး ရည်ရွယ်ချက်ကတော့ ဧရာဝတီလင်းပိုင်အရေအတွက် တိုးပွားလာစေရန်နှင့် လင်းပိုင်အကျိုးတူ ရိုးရာမပျက်ကွန် ဖြင့်ငါးဖမ်းခြင်းမပျောက်ပျက်စေရန်။ ဒီ ဇယားကွက် လေးက ခရီးစဉ်ကို ဘယ်လိုအသုံးပြုတယ်ဆိုတာပြထားခြင်းဖြစ်ပါတယ်။
- ကျွန်တော်တို့ တရားမဝင် လျှော့တိုက်ငါးဖမ်းခြင်း၊ မျှော့ပိုက်ရှည်များဖြင့်ငါးဖမ်းခြင်းနှင့်မြစ်ကြောင်းအတွက် နိုင်ငံခြားသားပို့ ဆောင်ရေးမော်တော်ယာဉ်များ အများပြားသွားလာခြင်းများကို လျှော့ချရန်စီမံခြင်း။

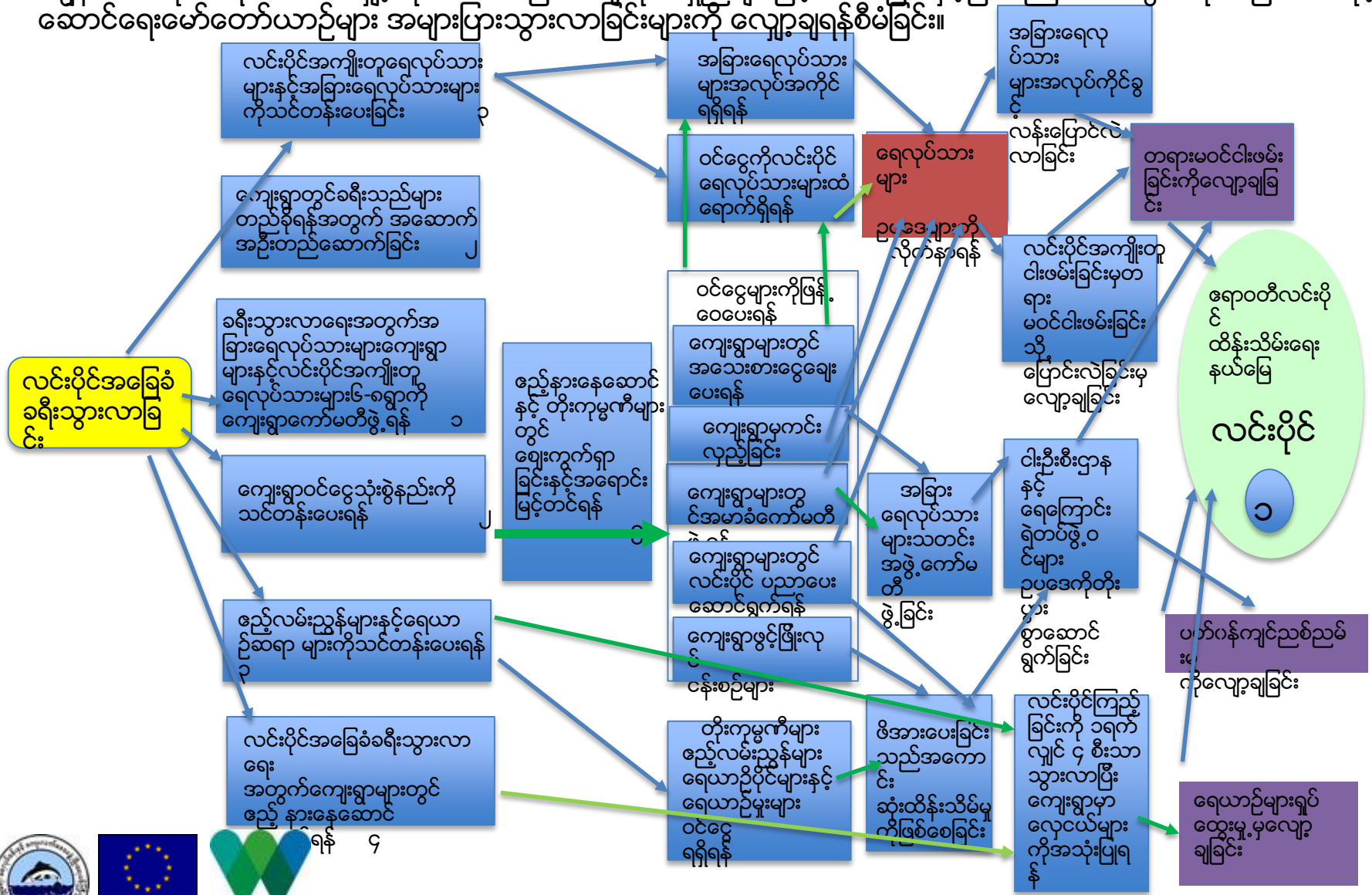

- သားငှက်တိရစ္ဆာန်ထိန်းသိမ်းရေးနှင့်ငါးလုပ်ငန်းဦးစီးဌာနတို့က ထိန်းသိမ်းရေးနယ်မြေအတွင်းရှိ ကျေးရွာတစ်စီကို လင်းပိုင်ခရီးသွားလာရေးလုပ်ငန်းဖြင့်ကူညီပေးခဲ့သည်။
- ကျွန်တော်တို့သည် လင်းပိုင်အကျိုးတူငါးဖမ်းသည့်ကျေးရွာ (၆) ရွာနှင့် ခရီးသွားလာရေးလုပ်ဆောင်ရန်သဘောတူညီခဲ့သည်။ ကျွန်တော် လင်းပိုင်အကျိုးတူနှင့်အကျိုးတူငါးဖမ်းသောကျေးရွာနှင့်အခြားရေလုပ်သားများကိုလည်း ကူညီပေးချင်ပါတယ်။
- နောက်တစ်ချိန်မှာ နိုင်ငံခြားသားများ ပိုမိုဝင်ရောက်လာရင် လျှပ်စစ်ရှော့တိုက်သောကျေးရွာများလည်း အမှတ်တရပစ္စည်းရောင်ချဖို့ ဖိတ်ကြားပါမည်။

## ရောဝတီလင်းပိုင်ထိန်းသိမ်းရေးနှင့်ခရီးသွားလာရေးလုပ်ငန်းအဖွဲ့အစည်း ကျေးရွာလင်းပိုင်ထိန်းသိမ်းစောင့်ရှောက်ရေးနှင့်ခရီးသွားလာရေးလုပ်ငန်းအုပ်စု

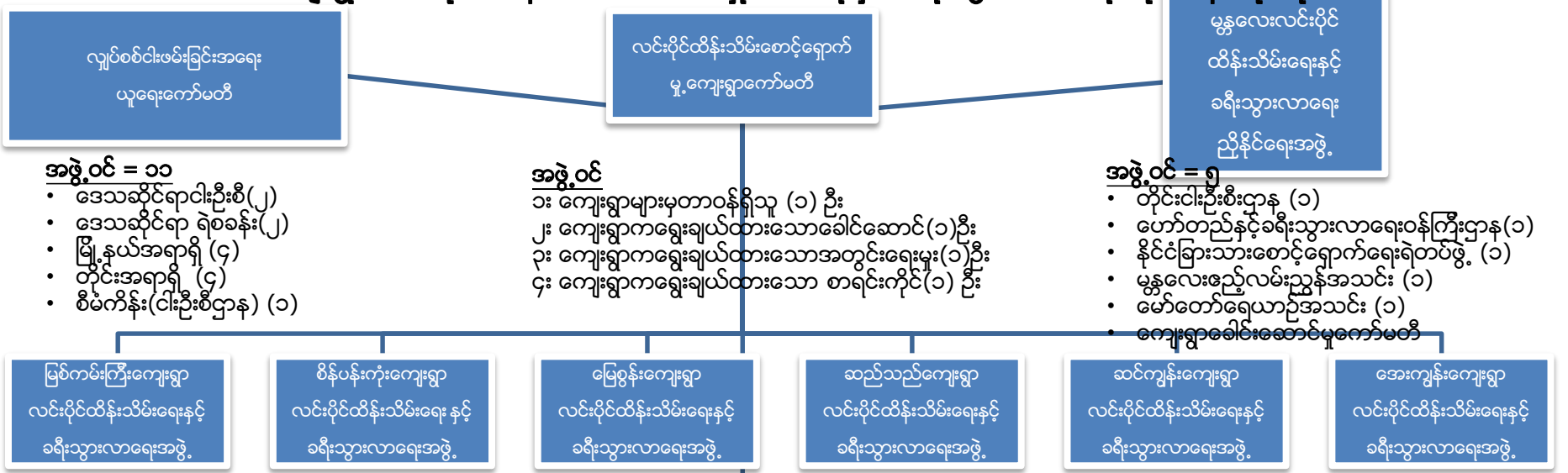

- အဖွဲ့ဝင်များ**
- ကျေးရွာအုပ်ချုပ်ရေးမှူး
  - ကျေးရွာကရွေးချယ်ထားသောခေါင်ဆောင်အဖွဲ့
  - ကျေးရွာကရွေးချယ်ထားသောအတွင်းရေးမှူး
  - ကျေးရွာကရွေးချယ်ထားသော စာရေး
  - လင်းပိုင်အကျိုးတူငါးဖမ်းသည့်ကျေးရွာ (၆) ရွာ (စေတနာ့ဝန်ထမ်း)

- ရည်ရွယ်ချက်များ**
- ရွာသာတွေသည် သူတို့ လိုချင်ကြသောကြောင့် လင်းပိုင်ထိန်းသိမ်းလာကြမည်။
  - ရွာသားတွေဟာ စီမံကိန်းမလိုဘဲ ခရီးသွားလုပ်ငန်းစီမံခန့်ခွဲကြမည်။
  - ရွာသားတွေဟာ မိမိတို့ဝင်ငွေကို ပြန်မျှပေးရန်သဘောတူ။
  - ရေလုပ်သားများနှင့်ကျေးရွာများပိုမိုဝင်ရောက်လာရန်။



- ကျွန်တော်တို့ မြစ်ထဲမှာ တစ်ညအိပ်နစ်ရက်ခရီး လည်ပတ်နိုင်ပါတယ်။
- လင်းပိုင်များကိုတွေ့ဖို့ ခွင့်ရေးရနိုင်ပါတယ်။
- နိုင်ငံခြားသားများကို ကုန်ပစ်နည်းသင်ပေး နိုင်ပါတယ်။
- ကျေးရွာအသီးသီးမှ လုပ်ငန်းစဉ်တွေကို လည်းသင်ပေးရပါတယ်။
- ထိုမှသာ ကျေးရွာတွေ မှာ ဝင်ငွေရရှိကြမည်။
- သဘာဝအခြေခံခရီးသွား လာရေးဟာ လင်းပိုင်အ ကြည့်တစ်ခုတည်းမ ဟုတ်ပါဘူး။

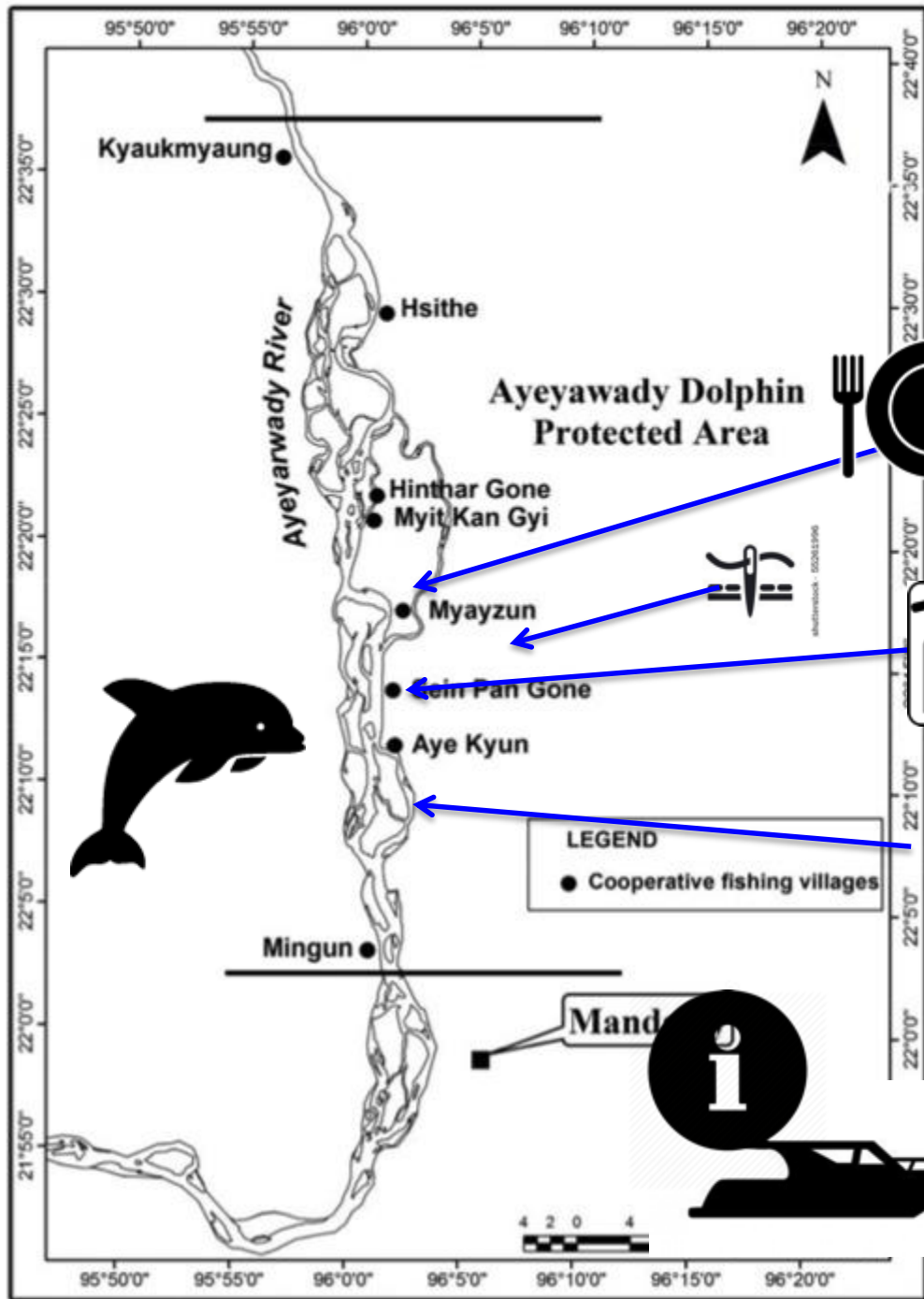

**မြေစွန်းရွာ**  
ဧည့်နားနေဆောင်နှင့် လက်မှု ပစ္စည်း အရောင်းဆိုင်

**စိန်ပန်းကုံးရွာ**  
ကျေးရွာ တည်ရှိ ရိပ်သာ

**ဆင်ကျွန်းရွာ**  
ဧည့်နားနေဆောင် နှင့်လက်မှု ပစ္စည်း အရောင်းဆိုင်

# Ayeyawady Dolphin Protected Area Attractions



လင်းပိုင်ကြည့်ခြင်း



လင်းပိုင်နှင့်အကျိုတူငါးဖမ်းခြင်း



ကွန် ပစ်နည်းသင်ပေးခြင်း



ကျေးရွာသို့လည်ပတ်ခြင်း



ငှက်ကြည့်ခြင်း



မြေပဲစိုက်နည်းကိုလေ့လာခြင်း



ပြောင်းဖူးဖကလပ လပခြင်း



အိုးလုပ်ငန်းကိုပြသခြင်း



ဒေသထွက်အစားစာကိုစားသုံးခြင်း

# ဈေးကွက်ကိုမေးခြင်း

လင်းပိုင်တွေကိုကြည့်ခြင်းဖြင့် ဗဟုသုတရှိမှုနှင့် စိတ်ဝင်စားမှု  
 လင်းပိုင်းတွေကိုလေ့လာမှုမတိုင်မီ နိုင်ငံခြားသားတွေဟာ သူတို့လင်း  
 ပိုင်းတွေကို သိရင် စိတ်ဝင်စားကြပါတယ်။

နိုင်ငံခြားသားအများစုဟာ လင်းပိုင်  
 တွေအကြောင်းကို (70%)  
 လောက်မသိကြပါဘူး။

နိုင်ငံခြားသားများ၏ (89%)က  
 လင်းပိုင်ကိုကြည့်ချင်ကြပါတယ်။

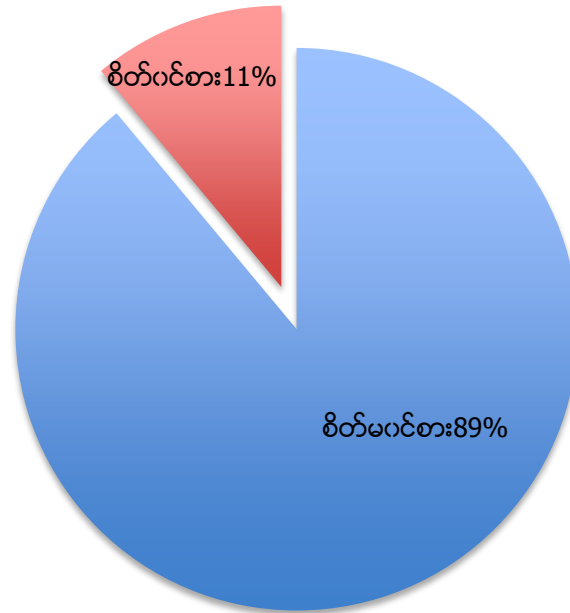
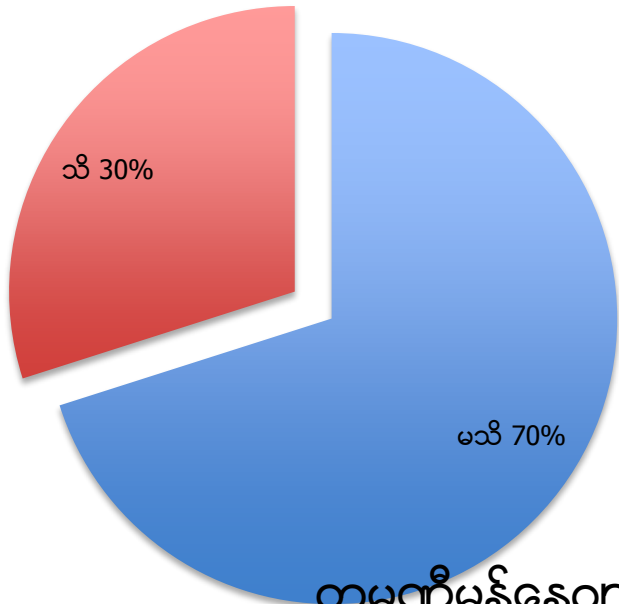

ကုမ္ပဏီမန်နေဂျာတွေရဲ့ (64%)  
 လောက်ကလင်းပိုင်တွေကိုအပြင်မှာမတွေ့ဘူးကြဘူး၊ ဒါပေမဲ့  
 သွားချင်ကြပါတယ်။



# ဈေးကွက်

တိုးကုမ္ပဏီ အကြီးတွေ နှင့်အသေးတွေ နဲ့ အခြားသော သင်္ဘောဖြင့်သွားသောအဖွဲ့များ နှင့်လွတ်လပ်  
စွာသွားသော ခရီးသည်များ က စိတ်ဝင်စားကြပါတယ်။ ဒါပေမဲ့ အဖွဲ့အသီးသီးရွေးချယ်မှုအတွက် ခက်  
ခဲကြပါတယ်။

တိုးကုမ္ပဏီ

သင်္ဘောဖြင့်သွားခြင်း



လွတ်လပ်စွာလည်ပတ်ကြခြင်း



# အကျိုးရှိမှု ကိုခန့်မှန်းတွက်ချက်ခြင်း

Table 17

Beneficiary	Low+	Medium++	High+++
Annual Visitors	625	1,250	2,500
<i>Annual Tour Groups (Group Size 4)</i>	<i>156</i>	<i>313</i>	<i>625</i>
Total Community Revenue	\$34,844	\$69,688	\$139,375
<i>Cooperative Fishermen Supported</i>	<i>23-68</i>	<i>46-137</i>	<i>92-275</i>
Tourism Industry Revenue	\$89,844	\$179,688	\$359,375
<i>Average Earnings Per Tour Boat</i>	<i>\$3,627</i>	<i>\$7,254</i>	<i>\$14,509</i>
Conservation Fund	\$6,250	\$12,500	\$25,000
<i>Average Earnings Per Community</i>	<i>\$1,042</i>	<i>\$2,083</i>	<i>\$4,167</i>
+ 25% of estimated demand    ++ 50% of estimated demand    +++ 100% of estimated demand			





# တန်ဖိုးဖြတ်ခြင်းနှင့်စောင့်ကြည့်စစ်ဆေးခြင်း

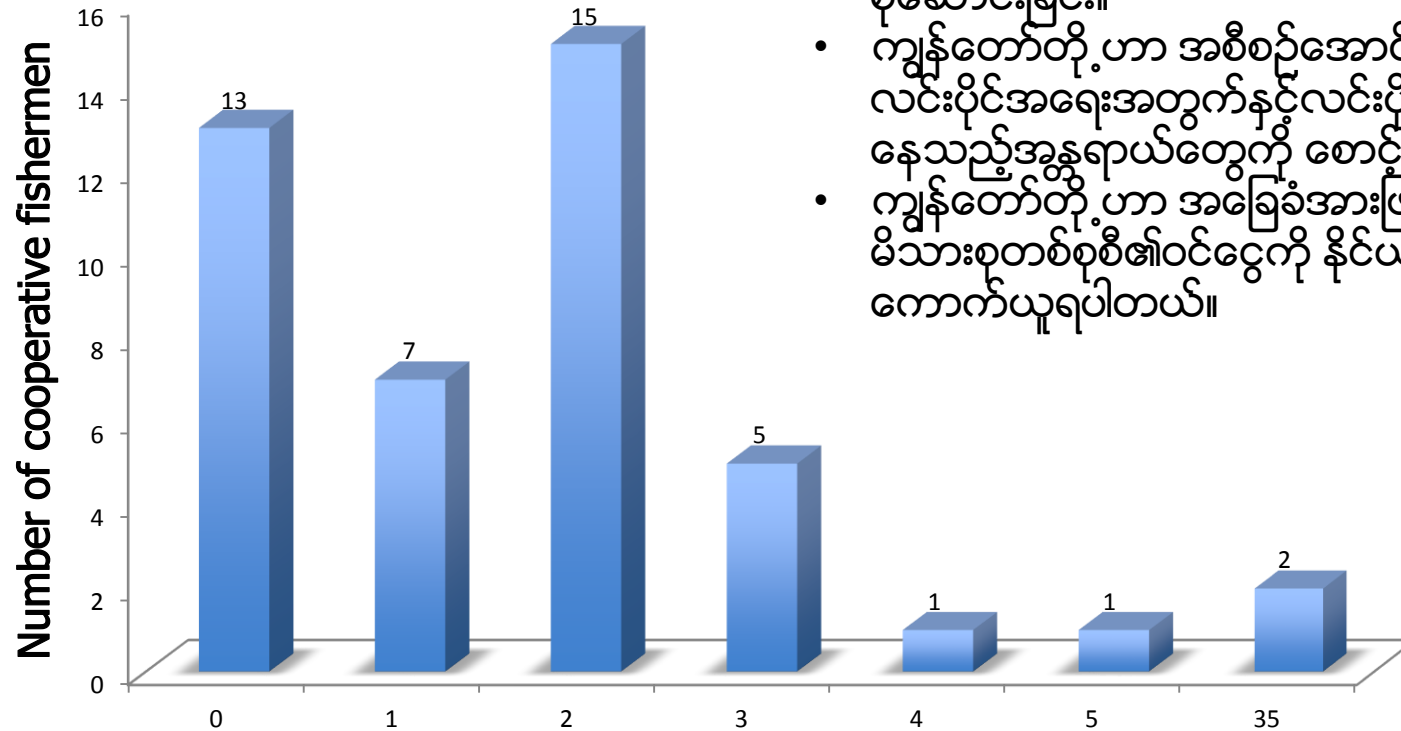

- ရေလုပ်သားတစ်ဦးစီ၏ဝင်ငွေနှင့်နိုင်ငံခြားသားများလာရောက်လေ့လာမှုအရေအတွက်ကို အခြေခံတွက်စုဆောင်းခြင်း။
- ကျွန်တော်တို့ ဟာ အစီစဉ်အောင်မြင်ရေးအတွက် လင်းပိုင်အရေးအတွက်နှင့်လင်းပိုင်တွေပေါ်ကြရောက်နေသည့်အန္တရာယ်တွေကို စောင့်ကြည့်စစ်ဆေးခြင်း
- ကျွန်တော်တို့ ဟာ အခြေခံအားဖြင့် ကျေးရွာတစ်ခုစီမှ မိသားစုတစ်စုစီ၏ဝင်ငွေကို နိုင်ယှဉ်ပြီး အချက်လက်ကောက်ယူရပါတယ်။

နိုင်ငံခြားသားများဝင်ရောက်လည်ပတ်မှု



# စွန့်ပစ်ပစ္စည်းစနစ်တကျပစ်ခြင်း

အမှိုက်တောင်းများပြုလုပ်ခြင်းနှင့်အဖွဲ့ကစွန့်ပစ်ခြင်း



အမှိုက်စွန့်ပစ်ရန်နေရာ



# အဆောက်အအုံဦးဒီဇိုင်းများပြိုင်ပွဲပြုလုပ်ပေးခြင်း

ကျေးရွာတည်ရှိရိပ်သာ

ကျေးရွာနားနေဆောင်



# စိန်ခေါ်မှုများ

## ကျေးရွာနှင့်ပူပေါင်းဆောင်ရွက်ခြင်း

- အကောင်းဆုံးခရီးစဉ်ဖြစ်ရန် ကျေးရွာ (၆)ရွာနှင့်ပူပေါင်းဆောင်ရွက်ခြင်း။
- လျှပ်စစ်ရှော့တိုက်သောကျေးရွာများ အခြားအလုပ်ကိုင်ခွင့်လန်းရရှိခြင်း။
- လင်းပိုင် အကျိုးတူငါးဖမ်းသည့် ကွန်ပစ် ခြင်းကို ရိုးရာမပျက် မျိုးဆက်သစ်များကို သင်ကြားပေးခြင်း။

## တစ်ဦးတစ်ယောက်နှင့်ပူပေါင်းဆောင်ရွက်မှု

- ကျေးရွာများမှာ ဝန်ဆောင်မှုပေးသော ထမင်းချက်ခြင်း၊ တည်ခိုးခြင်းအတွက် တိုးမော်တော်များနှင့်ကုမ္ပဏီများတို့နှင့် ပူပေါင်းဆောင်ရွက်ခြင်း။
- ဈေးသက်သာသော မော်တော်ယာဉ်များ ပို့ဆောင်ပေးခြင်း။
- ညအိပ်ခရီးစဉ် ပြေးဆွဲပေးနိုင်ခြင်း။



# စိတ်ချော်မှုများ

## အစိုးရနှင့်ပူပေါင်းဆောင်ရွက်ခြင်း

- ဥပဒေစိုးမိုးရေးကိုပိုမိုဆောင်ရွက်ရန်။
- တည်ရှိမှုအတွက်ခွင့်ပေးခြင်း။
- ထိန်းသိမ်းရေးနယ်မြေအတွင်းရှိ ခရိုင်၊မြို့နယ်များ စုပေါင်းထိန်းသိမ်းခြင်း

## လုပ်ငန်းစဉ်စိန်ခေါ်မှုများ

- ရန်ပုံငွေသတ်မှတ်ထားခြင်း
- မြန်မာစာဖြင့်ရေးသားထားသင်ထောက်ကူများမလုံလောက်ခြင်း။
- ကျေးရွာများသို့ ချက်ပြုတ်နည်း၊ ဧည့်ဝတ်ကျောပွန်မှု၊ဧည့်လမ်းညွှန်သင်တန်းဆရာများ မပေးပို့နိုင်ခြင်း။

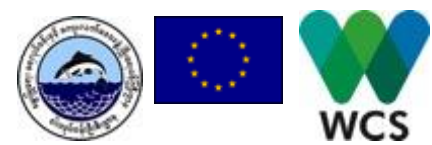

# နောက်လုပ်ငန်းစဉ်များ



ကျေးရွာ(၆)ရွာတွင် တည်ရှိရိပ်သာ (၂)  
လုံးနှင့်နားနေဆောင် (၄) လုံးတည်ဆောက်ခြင်း



ကျေးရွာကပြုလုပ်ထားသော ဈေးနည်းသည့်မော်တော်



ညှော်ဝတ်ကျောပွန်မှုနှင့်ချက်ပြုတ် ကျွေးခြင်း



မန္တလေးရုံးခန်းတွင် ခရီးစဉ်ကို ကြိုတင်ယူခြင်း